

## Poliklinik Eksekutif Parikesit



Instalasi Poliklinik Eksekutif Parikesit merupakan salah satu inovasi pelayanan di Rumah Sakit Umum Daerah Benda Kota Pekalongan yang memberikan pelayanan medis dengan mengusung konsep “*One Stop Service*” dimana menawarkan pelayanan kesehatan yang nyaman, cepat dan terintegrasi. Poliklinik Eksekutif Parikesit menawarkan sebuah kenyamanan bagi pasien saat berobat di poliklinik rawat jalan tanpa pasien harus berpindah - pindah gedung atau lantai dalam mendapatkan pelayanan dokter maupun pelayanan penunjang medis. Pelayanan “*One Stop Service*” ini terdiri dari pelayanan pendaftaran, pemeriksaan dokter, pemeriksaan laboratorium, farmasi dan kasir dilakukan di satu fasilitas layanan yaitu gedung Parikesit.

Poliklinik Eksekutif Parikesit menawarkan bermacam – macam layanan kesehatan yang terdiri dari :

### 1) Klinik MCU/Medical Check Up

Merupakan klinik yang melayani pemeriksaan kesehatan/medical check up baik permintaan secara pribadi maupun rujukan perusahaan, kedinasan maupun keperluan kerja, sekolah dan lain – lain. Keunggulan Klinik MCU kami adalah tim Dokter MCU kami telah memiliki sertifikat Hiperkes dari Kementerian Ketenagakerjaan Republik Indonesia. Paket Pemeriksaan MCU :

- a) Paket Surat Keterangan Sehat
  - Surat Keterangan Sehat Jasmani
  - Surat Keterangan Bebas Narkoba
  - Surat Keterangan Sehat Jiwa/Rohani
- b) Paket Medical Check up
  - Paket Minimal
  - Paket Sederhana
  - Paket Standar
  - Paket Standar Plus
  - Paket Lengkap
- c) Paket MCU/Medical Check up Khusus
  - Paket Corporate
  - Paket Pegawai Esselon
  - Paket TNI/Polri
  - Paket Bacaleg
  - Paket Preemployment
  - Paket Haji/Umroh
  - Paket TKHI
  - Paket Pemberkasan PNS
  - Paket pemberkasan CPNS/Karyawan Swasta

## 2) Klinik Dokter Umum

Merupakan klinik yang melayani pelayanan pemeriksaan yang dilakukan oleh dokter umum.

## 3) Poliklinik Eksekutif Dokter Spesialis

Merupakan klinik yang melayani pelayanan pemeriksaan yang dilakukan oleh dokter spesialis ataupun dokter subspecialis.

Pelayanan Poliklinik Dokter Spesialis di Poliklinik Eksekutif Parikesit:

- a) Klinik Dokter Spesialis Penyakit Dalam
- b) Klinik Dokter Spesialis Anak
- c) Klinik Dokter Spesialis Paru
- d) Klinik Dokter Spesialis Syaraf
- e) Klinik Dokter Spesialis Kesehatan Jiwa
- f) Klinik Dokter Spesialis Bedah Umum
- g) Klinik Dokter Spesialis Bedah Syaraf

- h) Klinik Dokter Spesialis Bedah Digestif
- i) Klinik Dokter Spesialis Bedah Mulut
- 4) Pelayanan Penunjang Medis “One Stop Service” (Laboratorium, Farmasi kecuali Radiologi)
- 5) Pelayanan Operasi ODC (One Day Care)
  - Merupakan pelayanan tindakan operasi yang dilakukan tanpa harus rawat inap, sehingga setelah tindakan operasi selesai maka pasien dapat langsung pulang.
- 6) Pelayanan Rawat Inap Eksekutif (VIP & VVIP) jika memerlukan rawat inap
- 7) Home Care “Chanting”
  - a) Pelayanan Perawatan Usia Lanjut (Geriatric)
  - b) Pelayanan Fisioterapi
  - c) Perawatan Luka Modern
  - d) Layanan Khitan (Sirkumsisi)
- 8) Pemeriksaan Skrining Covid – 19
  - a) Paket Skrining 1 (Pemeriksaan rapid antibody test covid – 19)
  - b) Paket Skrining 2 (Pemeriksaan dokter umum dan konsultasi, rapid antibody test covid – 19)
  - c) Paket Skrining 3 (Pemeriksaan dokter umum dan konsultasi, rapid antibody test covid – 19, pemeriksaan laboratorium darah lengkap, CRP Semi Kuantitatif, SGOT, SGPT, Ureum, Creatinin)
  - d) Paket Skrining 4 (Pemeriksaan dokter umum dan konsultasi, rapid antibody test covid – 19, pemeriksaan laboratorium darah lengkap, CRP Semi Kuantitatif, SGOT, SGPT, Ureum, Creatinin, pemeriksaan Ro thorax)
- 9) Pemeriksaan Rapid Antibodi dan Rapid Antigen Covid – 19
- 10) Pemeriksaan PCR Covid - 19
- 11) Injeksi Vitamin C
- 12) Klinik Vaksinasi (Vaksinasi Internasional, Haji dan Umroh) dengan tenaga dokter bersertifikat vaksinasi internasional serta RSUD Benda telah memiliki sertifikat penerbitan dari vaksinasi internasional Kementerian Kesehatan Republik Indonesia.

- a) Paket Shafa : Pemeriksaan Dokter Umum, Vaksinasi Meningitis
- b) Paket Marwah : Pemeriksaan Dokter Umum , Vaksinasi Influenza
- c) Paket Multazam : Pemeriksaan Dokter Umum, Vaksinasi Meningitis dan Vaksinasi Influenza.

Untuk menunjang pelayanan, Instalasi Poliklinik Eksekutif Parikesit RSUD Bendan Kota Pekalongan memiliki fasilitas ruang, peralatan dan penunjang yang lengkap dan nyaman seperti fasilitas parkir yang luas, fasilitas ruang tunggu yang nyaman dilengkapi dengan televisi dan AC, 2 toilet pasien, loket pendaftaran dan kasir, loket farmasi, 2 ruang pemeriksaan dokter dan ruang laboratorium.

Beberapa perusahaan atau instansi yang telah melakukan *Medical Check Up* di Poliklinik Eksekutif Parikesit RSUD Bendan Pekalongan antara lain :

1. MCU Pegawai WIKA Gedung Proyek Transmart Pekalongan
2. MCU Tahunan PT Bhimasena Power Indonesia (PLTU) Batang
3. MCU Karyawan PT Phillips Seafood Indonesia Pemalang
4. MCU Karyawan PT Brantas Abipraya proyek tanggul kali loji
5. MCU Karyawan PT Waskita Karya proyek tanggul kali loji
6. MCU Karyawan PT Jaya Konstruksi proyek tanggul kali loji
7. MCU Karyawan PT SMJ (Sumber Mitra Jaya) Comal
8. MCU Karyawan PT Tiga Pilar Energi PLTU Batang
9. Skrining Covid – 19 Karyawan PT Nittoc Panca Duta Jo
10. Skrining Covid – 19 Karyawan PT PP Batang
11. Skrining Covid – 19 Karyawan PT Taiyo Batang
12. Skrining Covid – 19 Karyawan PT Sumitomo PLTU Batang
13. Sricing Covid – 19 Bawaslu, KPU, BPS, Bank – Bank, Kantor Pajak dll
14. MCU Pegawai di Instansi Pemerintah Kota Pekalongan seperti BKPSDM dalam MCU pemberkasan CPNS, pemberkasan PNS, MCU Calon Pimpinan Tinggi Pratama dll

15. MCU pemberkasan CPNS menjadi PNS di Pengadilan Negeri, Kejaksaan Negeri, Universitas UIN, Dinas Perhubungan, Dinas Perikanan dan Kelautan, Kemenhumham dll
16. MCU Pengangkatan Calon Jaksa Menjadi Jaksa
17. MCU MCU Pengangkatan PPAT
18. MCU Pengajuan NUP ( Nomor Urut Pendidik )
19. MCU Pengajuan NIDN ( Nomor Induk Dosen Negeri )
20. MCU Syarat Adopsi Anak
21. MCU syarat sekolah atau kuliah (MAN Islam Cendekia, SMA Taruna Nusantara, SMA Pradipta Dirgantara, Universitas / Perguruan Tinggi dll)
22. MCU Pemilihan Calon Kepala Desa dan Perangkat Desa
23. MCU Seleksi Calon Kepala Sekolah dan Pengawas Sekolah
24. MCU Bakal Calon Legislatif
25. MCU Calon Jamaah Haji, Umroh, TKH, TKHI / PPIH
26. MCU pertukaran pelajar ke luar negeri, syarat bekerja ke luar negeri maupun melanjutkan kuliah ke luar negeri
27. MCU Karyawan Bank di Kota Pekalongan
28. MCU Bawaslu dan KPU
29. MCU Walikota dan Wakil Walikota



Pendaftaran, Farmasi dan Kasir (*One Stop Service*)



Ruang Tunggu Pasien

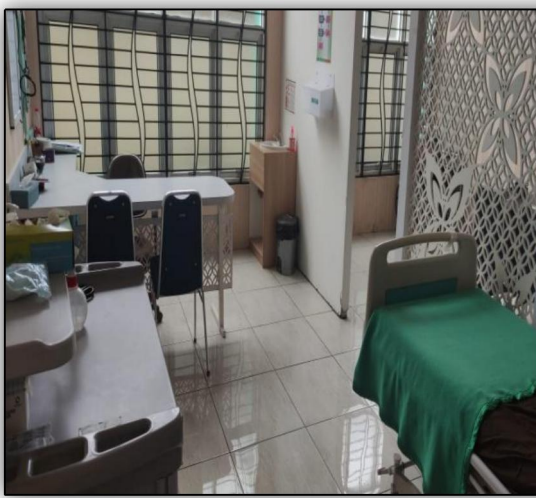

Ruang Pemeriksaan Dokter



Sertifikat Penerbitan  
Vaksinasi internasional



Ruang Laboratorium



Dokter MCU Bersertifikat Hiperkes



MCU WIKA Gedung Proyek Transmart



MCU CPNS menjadi PNS



MCU PT Tiga Pilar Energi



MCU PT Jaya Konstruksi



Vaksinasi Meningitis



MCU Calon Jamaah Haji



MCU PT SMJ Comal



MCU PT Phillips Seafood Indonesia